

Hinweise für die Anreise zur Schwäbischen Bauernschule Bad Waldsee

Anschrift: Frauenbergstrasse 15, D. 88339 Bad Waldsee

Anreise mit öffentlichem Schienenverkehr

Eine Bahnstation gibt es in Bad Waldsee. Von dort geht es zu Fuß weiter (ca. 1 km) oder sie vereinbaren vorab einen Abholdienst mit uns.

Anreise mit dem PKW:

Von Norden:

ab Ulm B 32 Richtung Ravensburg Abfahrt Bad Waldsee Nord bzw. Bad Wurzach

Von Süden:

Ravensburg Richtung Ulm Abfahrt Bad Waldsee Süd

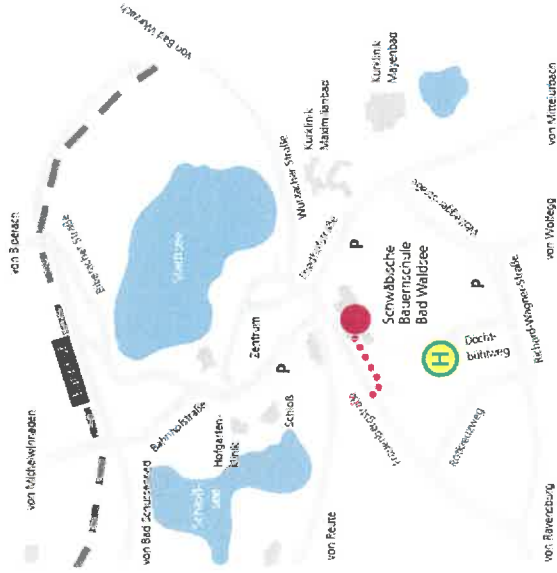

Quelle: Bauernschule Bad Waldsee

Bundesweite Fortbildung für Fachlehrkräfte

der

Betriebswirtschaft bzw. Unternehmensführung an landwirtschaftlichen Fachschulen

in der

Schwäbischen Bauernschule Bad Waldsee

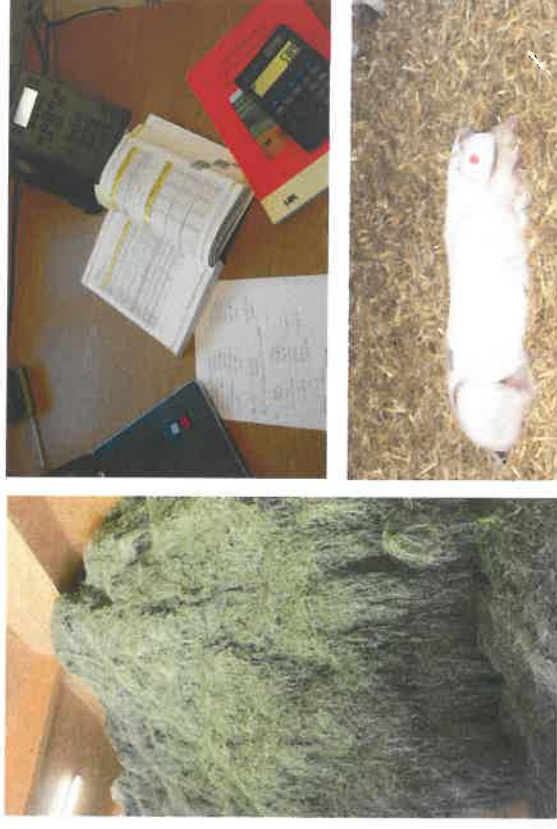

Quelle: eigene Bilder

Programm der Fortbildung

Dienstag, den 7. Mai 2019:

- 12:00 Uhr Anreise/Begrüßung
- 12:30 Uhr Mittagessen in Bad Waldsee
- 13:30 Uhr Abfahrt zum Betrieb Bruno Briegel Rehweg 27, 88353 Kisslegg –
Waltershofen (30 km – 45 Minuten)
- 14:15 Uhr Betriebsbesichtigung Heumilchbetrieb Briegel
- 15:45 Uhr Rückfahrt nach Bad Waldsee
- 16:30 Uhr Begrüßung durch Frau Helga Sievert „Referatsteam Bildung und
Beratung“ Ministerium Ländlichen Raum Stuttgart
- 16:45 Uhr Excel-basierte EDV-Anwendungen in den Fachschule Baden-Württemberg
(Vorstellung LEL-Plan) Joschko Luib Fachschule Biberach
- 18:00 Uhr Abendessen mit anschl. Erfahrungsaustausch



Quelle: eigene Bilder

Mittwoch, den 8. Mai 2019:

- 07:30 Uhr Frühstück
- 08:30 Uhr Blended Learning im Fachschulunterricht - Christof Löffler Technikerschule
Sigmaringen, Joschko Luib Fachschule Biberach und Arno Zürcher
Fachschule Bruchsal
- 09:00 Uhr „Aktuelle Steuerliche Fragen in der Landwirtschaft“ Steuerberater Berndt
Eckert Steuerberatungsgesellschaft LGG
- 11:00 Uhr EDV-Programme im Fachschulunterricht – (Vorstellung VertKons) Hans-
Peter Wieland Fachschule Emmendingen-Hochburg

12:00 Uhr Mittagessen

- 13:30 Uhr „Beschäftigung von Mitarbeitern im landwirtschaftlichen Unternehmen –
Arbeits- und Sozialversicherungsrecht“ Nicole Spiels, Rechtsanwältin,
Referentin Sozial- und Arbeitsrecht Geschäftsführerin Arbeitgeberverband
- 15:00 Uhr Kaffeepause
- 14:45 Uhr Fahrt zum Betrieb Karl Österle, Oberwachinger Str. 40, 89611
Obermarchtal (50 km ca. 45 Minuten)
- 15:30 Uhr Betriebsbesichtigung des Betriebs der Familie Österle Fertelezzeugung
nach Richtlinien von Neuland e. V.
- 17:15 Uhr Rückfahrt nach Bad Waldsee
- 18:00 Uhr Abendessen mit anschl. Erfahrungsaustausch

Donnerstag, den 9. Mai 2019:

- 07:30 Uhr Frühstück
- 08:30 Uhr Gruppenarbeiten mit Materialaustausch: „Steuern sowie Arbeits- und
Sozialversicherungsrecht“ im Fachschulunterricht, EDV-Programme
- 10:30 Uhr Kaffeepause
- 11:00 Uhr Vorstellung und Besprechung der Gruppenergebnisse
- 12:00 Uhr Mittagessen
- anschl. Abschlussbesprechung und Heimreise